

TEAW X **SANOOK TOUR**
AND TRAVEL
www.teawsanooktour.com

ใบอนุญาตเลขที่ 41/00335

เที่ยวสนุกทัวร์แอนด์แตรเวล



@teawsanooktour



เที่ยวสนุกทัวร์แอนด์แตรเวล



085-3840228

Bewitching Bali

บาหลี - วัลเบซากีย - เกาะนูซาเปดิง่า 4วัน3คืน (FD)

NUSA PENIDA

BALI SWING

BESAKIH

START

17,999.-

สวนพระวิษณุ

ชิมอาหารท้องถิ่น

- กุ้งราดซอส BBQ รมหาค
- BABI GULING หมูหันบาหลี

#พักโรงแรม 4 ดาว

#ถ่ายรูป LANDMARK

- เกาะไถโนเสาร์ NUSAPEDINA
- ไม่รวมค่าทิปไกด์และคนขับรถ
- ชำระที่สนามบิน 1500 บาทต่อท่าน

#ขอมพร สายมู

- 5๓ LEMPUYANG
- 5๓นำพุดักดีสิกรี
- 5๓หรร TANALOT

เดินทางโดยสายการบิน THAI AIR ASIA (FD)



- ❖ **ไฮไลท์** นำสักการะวัดเบซากีย MOTHER OF TEMPLE วัดหลวงหรือวัดคู่บ้านคู่เมืองประจำเกาะบาหลี
- ❖ ทานอาหารทะเล รมหาคจิมบาลัน ชมวิวทะเลสวยๆ+ เมนูกุ้งราดซอส
- ❖ ชมเกาะไถโนเสาร์ NUSA PENIDA จุดมุ่งหมายของนักรีวิฟทั่วโลก
- ❖ นำท่านสู่ Crystal Bay / Broken Beach จุดถ่ายรูปกับหน้าผาสีมรกต
- ❖ วัดเลมปุยปาง ประตุนหินขนาดใหญ่ที่ราวกับประตูต่างมิติข้ามกาลเวลาที่มีฉากหลังเป็นภูเขาไฟอาถุ๊ง
- ❖ ชมความงดงามของ วิหารทานาล็อท วิหารกลาง มหาสมุทรอินเดียสูงสุดงาม
- ❖ ชมสวนพระวิษณุ ขึ้นนครุต (นกอินทรี) เทพการูด้า เทพเจ้าแห่งอิสสระีภาพของชาวฮินดู
- ❖ ชิงช้า BALI SWING จุดเช็คอินถ่ายรูปสุดชิค



- ❖ รับพรและสิริมงคลจากน้ำพุศักดิ์สิทธิ์แห่งวัด **TEMPAKSIRING TEMPLE**
- ❖ พักโรงแรมระดับ 4 ดาว ย่าน KUTA BEACH ****

วันแรก กรุงเทพฯ – อนุสาวรีย์มหาภารตะ - สวนพระวิษณุ – วิหารอุลูวาตู - ชายหาดจิมบาลัน (L/D)

03.00 น. คณะพร้อมกันที่สนามบินดอนเมือง อาคารระหว่างประเทศ อาคาร 1 ROW 2 ประตู 2 สายการบิน **บิน AIR ASIA (FD)** โดยมีเจ้าหน้าที่ของบริษัทคอยต้อนรับและอำนวยความสะดวกในการเช็คอินเอกสารและสัมภาระ

06.15 น. นำท่านบินลัดฟ้าสู่ “เกาะสวรรค์บาหลิ” ประเทศอินโดนีเซีย เที่ยวบินที่ FD396

RE-CHECK เอกสารสำหรับใช้เดินทางเข้าบาหลิ

1. พาสปอร์ตที่มีอายุเหลือมากกว่า 6 เดือน ณ วันที่เดินทาง.
2. International Covid19 Vaccination Certificate (Download จาก APP หมอพร้อม)

11.30 น. เดินทางถึงสนามบินนุราลัย เกาะบาหลิ เมืองเดนพาสาร์ เมืองเอกของเกาะบาหลิ หลังผ่านการตรวจคนเข้าเมืองแล้วต้อนรับท่านด้วยพวงมาลัยดอกไม้หอมโดยสาวสวยชาวบาหลิที่สนามบิน

เที่ยง 🕒 รับประทานอาหารเที่ยง ณ ภัตตาคาร



นำท่านเดินทางผ่านประตูเทพเจ้าเข้าสู่ตัวเมือง **ชมอนุสาวรีย์มหาภารตะ** สัญลักษณ์ของเกาะบาหลิ, ผ่านชมอนุสาวรีย์ บิมา เทพเจ้าแห่งท้องทะเล ย่าน Kartika Plaza หลังจากนั้นเดินทางเข้าชม อนุสาวรีย์มหาภารตะ **Garuda Wisnu Kencana Cultural Park สวนพระวิษณุ** อนุสาวรีย์ขนาดใหญ่ครึ่งตัว จำลองมาจากรูปสลักกระซอกของพระวิษณุ พระผู้ปกป้องโลก เป็นรูปปั้นพระวิษณุ(พระนารายณ์) 1 ใน 3 เทพเจ้า

สูงสุดของชาวฮินดู ชื่อนกครุฑ (นกอินทรี) เทพการูฑ้า เทพเจ้าแห่งอิสรเสรีภาพของชาวฮินดู ซึ่งเป็นพาหนะของพระองค์ มีความสูง 150 เมตร กว้าง 64 เมตร ขนาดน้ำหนัก 4,000 ตัน สวนวิษณุแห่งนี้มีความกว้างโดยประมาณ 240 ไร่ และสถานที่แห่งนี้ยังใช้จัดแสดงโชว์ วัฒนธรรมบาหลิ เช่น ระบำบารอง ไว้ต้อนรับแขกบ้าน แขกเมืองอีกด้วย

จากนั้นพาทุกท่านเดินทางไป **ชมวิหารกลางสมุทรอินเดีย ทานาลอท** เชื่อกันว่ามีงูเทพเจ้าลายศักดิ์สิทธิ์คอยปกป้องรักษาอยู่ภายใต้วิหารงดงามยิ่งนักยามพระอาทิตย์ตกดิน ชมวิหารและหน้าผามหัศจรรย์และจุดชมวิวที่งดงาม ทานาลอทเป็นวิหารที่สร้างในศตวรรษที่ 16 โดยนักบุญดยังระวาดิที่บำเพ็ญศีลภาวนาและศักดิ์สิทธิ์มากเป็นที่นับถือของชาวบาหลิ ชมวัดบนโขดหินริมมหาสมุทรอินเดีย เป็นสถานที่ถ่ายทำละครดั่ง ดอกแก้วการะบุหนิง และภาพยนตร์เรื่องต่างๆ



ค่ำ ๑๐ บริการอาหารค่ำ ณ ภัตตาคาร แบบบาหลีดั้งเดิม ณ ชายหาดจิมบาลัน **พิเศษ!!เมนูกุ้งย่างราดซอสท้องถิ่น** พร้อมชมบรรยากาศงดงามริมทะเลพระอาทิตย์ลับขอบฟ้าริมมหาสมุทรและดนตรีบรรเลงตามชายฝั่ง (LOCAL MENU)



วันที่สอง วัดเลมปุย้ง - วัดเบซากีย์ - BALI SWING ซิงซ่ายักษ์ - วัดน้ำพุศักดิ์สิทธิ์ TEMPAKSIRING (B/L/D)

เช้า ๑๐ รับประทานอาหารเช้า ณ ห้องอาหาร

เดินทางสู่ **วัดเลมปุย้งค์ (Lempuyang Temple)** เป็นหนึ่งในเจ็ดสิตนชั้นยอดฮิตอันดับต้นๆ ของนักท่องเที่ยว เลมปุย้งค์เป็นวัดเก่าแก่ที่สะท้อนศิลปวัฒนธรรมของชาวบาหลิตามคติความเชื่อของศาสนาพราหมณ์-ฮินดู ที่แบ่งพื้นที่ของวัดเป็น 3 ส่วนเหมือนกับร่างกายมนุษย์ (ส่วนศีรษะ ร่างกาย และปลายเท้า) โดยชั้นบนสุดจะเป็นที่ประทับขององค์พระศิวะหนึ่งในเทพเจ้าสูงสุด 3 พระองค์ (ตรีมูรติ) ของศาสนาพราหมณ์-ฮินดู ให้ท่านอิสระถ่ายภาพกับประติมากรรมขนาดใหญ่ ที่มีฉากหลังเป็นภูเขาไฟอากุง หนึ่งในภูเขาที่ยังคงมีพลังบนเกาะบาหลี่

จากนั้นเดินทางสู่ **วัดเบซากีย์ THE MOTHER OF TEMPLE** เป็นวัดที่รวบรวมความเป็นที่สุดของ บาหลี่ ไว้หลายประการ นอกจากจะเป็นวัดที่ใหญ่ที่สุด สวยงามที่สุด มีความสำคัญมากที่สุด ยังเป็นวัดที่มีประวัติศาสตร์ยาวนานที่สุด วัดแห่งนี้ถือเป็นมารดา ของมวลวิหาร เพราะเป็นวัดในศาสนาฮินดูที่ใหญ่ที่สุดบน เกาะบาหลี่ และยังถือว่าเป็นวัดที่ศักดิ์สิทธิ์เหนือวัดทั้งปวง วัดเบซากีย์ เริ่มสร้างใน ศตวรรษที่ 8 และได้ขยายจนมีขนาดเท่าปัจจุบัน คนบาหลี่ยกให้เป็นวัดหลวง หรือ Mother of Temple วัดแห่งนี้เป็นวัดที่มีขนาดกว้างใหญ่ไพศาล ประกอบด้วยวัดเล็กๆอีก 23 แห่ง อยู่ภายใน ซึ่งก็มีความสำคัญ ต่างๆกันไป โดยมีการจัดวางให้เรียงรายอยู่เป็นชั้นๆกว่า 7 ชั้น เรียงรายไปตามไหล่เขา และยังมีแท่นบูชาบรรพบุรุษของชาวบาหลี่ ตั้งเรียงรายอีกหลายร้อยแท่น มีฉากหลังที่สวยงามเป็น ภูเขาไฟคูนุงอากุง ซึ่งเป็นภูเขาไฟลูกที่ใหญ่ที่สุดในบาหลี่ และมีประวัติศาสตร์ที่ยาวนานมาตั้งแต่ก่อนประวัติศาสตร์เลยทีเดียว



ใบอนุญาตเลขที่ 41/00335

เที่ยวสนุกทัวร์แอนด์แทรเวล



@teawsanooktour



เที่ยวสนุกทัวร์แอนด์แทรเวล



085-3840228

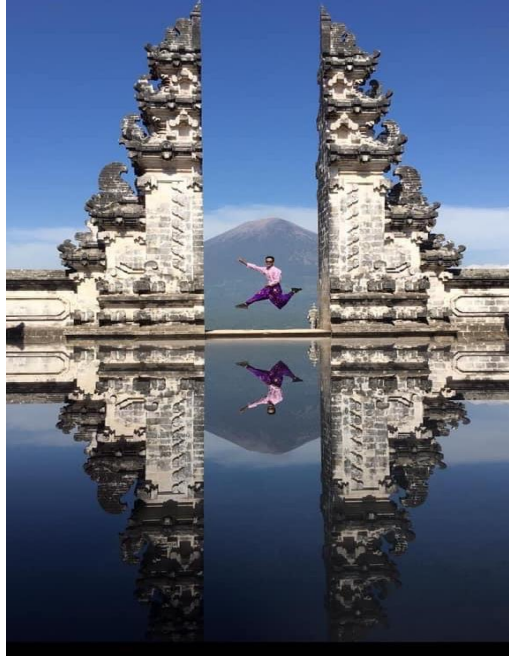

**** หากมีการแจ้งเตือนภัยภูเขาไฟ ขอสงวนสิทธิ์ในการปรับไปชมวัดบาตूरแทน ****

เที่ยง ๑๐ รับประทานอาหารเที่ยง ณ ภัตตาคาร

หากมีเวลาแวะชมโรงงานหัตถกรรม , ร้านกาแฟช็อคโกแลตและโรงงานผ้าบาติก

นำท่านเข้าชมวัดเตียร์ตา อัมปิล (Tirta Empul Temple) หรือที่คนไทยเรียกกันว่า "วัดน้ำพุศักดิ์สิทธิ์" สถานที่แห่งนี้ถูกสร้างขึ้นราวศตวรรษที่ 10 เป็นที่เคารพสักการะของชาวบาหลี ตามตำนานเล่าว่า มหาเสนาบดีผู้ยิ่งใหญ่ของเบอดูดูใช้เวทมนต์แกะสลักอนุสรณ์สถานนี้ด้วยเล็บมือของตน เพื่อเป็นอนุสรณ์สถานแห่งราชวงศ์วารีมาเดวา ใช้ในประเพณีปลงพระ



ศพของราชวงศ์ ซึ่งเชื่อกันว่าทำให้ราชวงศ์ได้กลายเป็นเทพเจ้าหลังจากเสียชีวิตลง ภายในวัดท่านจะได้พบกับบ่อน้ำศักดิ์สิทธิ์ที่มีอายุมากกว่า 1,000 ปี ซึ่งในปัจจุบันนี้ยังมีน้ำพุร้อนขึ้นมาตลอดเวลา เชื่อกันว่าพระอินทร์ทรงสร้างชั้นตอนที่เจาะพื้นพิภพเพื่อสร้างบ่อน้ำอมฤตชุบชีวิตนักรบของพระองค์ ชาวบาหลีจึงมีความเชื่อว่า หากใครที่ได้มาชำระล้างร่างกายในสระน้ำแห่งนี้ จะเสริมสิริมงคลให้กับชีวิต ช่วยบำบัดรักษาโรคต่างๆ ให้ร่างกายแข็งแรง และขับไล่สิ่งเลวร้ายไปได้ และในทุกๆ ปี จะมีผู้คนนิยมเดินทางมาที่แห่งนี้เพื่อชำระร่างกายให้บริสุทธิ์อยู่เป็นจำนวนมาก

เดินทางเข้าชม บาหลีสวิงค์ Bali Swing (OPTIONAL TOUR ชำระเพิ่ม 10 USD) ทำกิจกรรมสุดท้าทายด้วยการนั่งชิงช้าขนาดใหญ่แกว่งเหนือหน้าผาและท่านสามารถเก็บภาพพระหว่านนั่งชิงช้าโดยมีฉากหลังธรรมชาติอันสวยงาม



ค่ำ ๑๐ บริการอาหารค่ำ ณ ภัตตาคาร

จากนั้นนำท่านสู่ที่พัก ให้ท่านได้พักผ่อนตามอัธยาศัย

วันที่สาม ทำเรือชานูร์ – เกาะนูซาเปอนิดา – หาดเกอลิงกิง - หาดแองเจิลส์ บิลลาบง – หาดโบรเคน Crystal Bay (B/L/D)

เช้า ๑๐ รับประทานอาหารเช้า ณ ห้องอาหารของโรงแรม

จากนั้นพาทุกท่านเดินทางไป **ทำเรือชานูร์ (รวมค่าเรือไปกลับแล้ว)** นำท่านขึ้นเรือ เดินทางสู่ **เกาะนูซาเปอนิดา** เป็นเกาะที่อยู่ทางตะวันออกเฉียงใต้ของเกาะบาหลี ประเทศอินโดนีเซีย มีเกาะขนาดเล็กอยู่ใกล้ ๆ คือ นูซาเลิมโบงันและนูซาเจอเน็งัน แยกจากเกาะบาหลีด้วยช่องแคบบาดุง

นำท่านเดินทางสู่จุดไฮไลท์ของเกาะดังนี้

- 1. แองเจิลบิลลาบง (Angel Billabong)** เป็นอีกแอ่งน้ำทะเลธรรมชาติที่ยกตัวขึ้น ช่วงน้ำลงนักท่องเที่ยวสามารถลงไปแช่น้ำได้ประหนึ่งสระว่ายน้ำอยู่ใน Sea View Pool ที่ขอบสระกระทบกับวิวท้องทะเลและท้องฟ้า สวยอย่าบอกใครเชียวละ
- 2. เกอลิงกิง บีช (Kelingking Beach)** หาดทรายสีขาวที่เจียบสงบพร้อมน้ำทะเลสีฟ้าคราม ล้อมรอบด้วยหน้าผาสูงชันและแหลมที่ตั้งอยู่บนเกาะนูซาเปอนิดา หนึ่งในมุมมองที่ดีที่สุดคือวิวจากด้านบนของชายหาดแห่งนี้ ซึ่งเป็นจุดแลนด์มาร์คแห่งใหม่ในการถ่ายรูป อีกทั้งยังเป็นสถานที่ท่องเที่ยวยอดนิยมอีกด้วย



3. **โบรคเคน บีช (Broken Beach)** เป็นชายหาดเล็กๆ ที่ตั้งงามตั้งอยู่บนเกาะนูซาปนีดา จุดเด่นของชายหาดแห่งนี้คือ หินที่โดนน้ำทะเลกัดเซาะจนกลายเป็นอุโมงค์ดูเหมือนกับเป็นสะพาน ด้านล่างคือผืนน้ำทะเลสีฟ้าใสที่ดูเหมือนไหลเข้าและออกจากมหาสมุทร เป็นอีกจุดเช็คอินถ่ายรูปสวยๆ ที่ไม่ควรพลาดเมื่อไปเที่ยวบาหลี่



เที่ยง ๑๐ รับประทานอาหารเที่ยง ณ ภัตตาคาร

นำท่านสู่ **Crystal Bay** เป็นจุดดำน้ำที่ฮิตที่สุดของบาหลี่ในการดูสัตว์ใหญ่อย่างโมลาโมล่าและแมนต้า เพราะน้ำที่นี่ยังและเป็นทะเลเปิด คลื่นค่อนข้างใหญ่ ลูกค้าสามารถเดินเล่นผจญภัยริมชายหาด



เดินทางด้วยเรือเร็วกลับสู่ ท่าเรือซานูร์

ค่ำ ๑๐ บริการอาหารค่ำ ณ ภัตตาคาร

จากนั้นนำท่านสู่ที่พัก ให้ท่านได้พักผ่อนตามอัธยาศัย

วันที่สี่ ซ็อบบิ่งของที่ระลึก – สนามบิน – ดอนเมือง

(B/-/-)

เช้า ๑๐ รับประทานอาหารเช้า ณ ห้องอาหารของโรงแรม

นำท่านไป ซ็อบบิ่งร้าน KRISNA ซ็อบบิ่งของที่ระลึกก่อนกลับ ได้เวลาอันสมควร นำท่านเดินทางสู่สนามบิน

12.05 น. ออกเดินทางสู่สนามบินดอนเมือง โดยสายการบิน AIR ASIA เที่ยวบินที่ FD397



ใบอนุญาตเลขที่ 41/00335

เที่ยวสนุกทัวร์แอนดแทรเวล



@teawsanooktour



เที่ยวสนุกทัวร์แอนดแทรเวล



085-3840228

15.40 น. เดินทางกลับถึงสนามบินดอนเมือง พร้อมความประทับใจ

เมื่อเดินทางถึงไทย

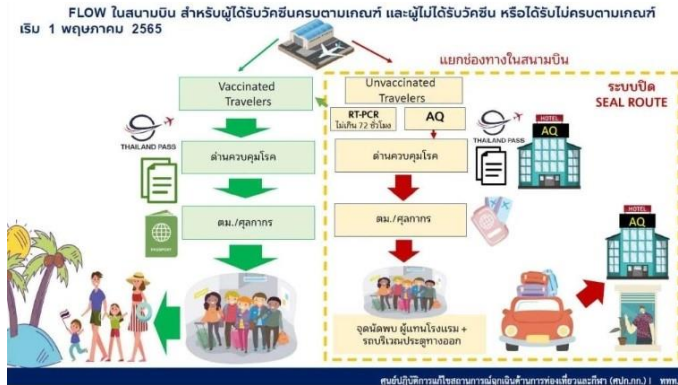



ใบอนุญาตเลขที่ 41/00335

เที่ยวสนุกทัวร์แอนด์แตรเวล



@teawsanooktour



เที่ยวสนุกทัวร์แอนด์แตรเวล



085-3840228

อัตราค่าบริการห้องพักละ 2-3 ท่าน

สำหรับหนังสือเดินทางต่างชาติเก็บเพิ่ม 1,000 บาท

วันที่เดินทาง	ผู้ใหญ่	ทารกอายุต่ำกว่า 2 ปี	พักเดี่ยว
วันที่ 28-31 กรกฎาคม 2565 (วันหยุดยาว)	20,999.-	3,900.-	3,900.-
วันที่ 05-08 สิงหาคม 2565	18,999.-	3,900.-	3,900.-
วันที่ 12-15 สิงหาคม 2565 (วันหยุดยาว)	19,999.-	3,900.-	3,900.-
วันที่ 19-22 สิงหาคม 2565	18,999.-	3,900.-	3,900.-
วันที่ 26-29 สิงหาคม 2565	17,999.-	3,900.-	3,900.-
วันที่ 09-12 กันยายน 2565	17,999.-	3,900.-	3,900.-
วันที่ 23-26 กันยายน 2565	18,999.-	3,900.-	3,900.-
วันที่ 07-10 ตุลาคม 2565	18,999.-	3,900.-	3,900.-
วันที่ 13-16 ตุลาคม 2565 (วันหยุดเทศกาล)	20,999.-	3,900.-	3,900.-
วันที่ 21-24 ตุลาคม 2565 (วันหยุดเทศกาล)	19,999.-	3,900.-	3,900.-
วันที่ 11-14 พฤศจิกายน 2565	17,999.-	3,900.-	3,900.-
วันที่ 25-28 พฤศจิกายน 2565	18,999.-	3,900.-	3,900.-
วันที่ 02-05 ธันวาคม 2565 (วันหยุดเทศกาล)	19,999.-	3,900.-	3,900.-
วันที่ 09-12 ธันวาคม 2565 (วันหยุดเทศกาล)	19,999.-	3,900.-	3,900.-
วันที่ 16-19 ธันวาคม 2565	18,999.-	3,900.-	3,900.-
วันที่ 23-26 ธันวาคม 2565	18,999.-	3,900.-	3,900.-
วันที่ 29 ธันวาคม – 01 มกราคม 2566 (วันหยุดเทศกาล)	22,999.-	3,900.-	3,900.-
วันที่ 30 ธันวาคม – 02 มกราคม 2566 (วันหยุดเทศกาล)	22,999.-	3,900.-	3,900.-
วันที่ 31 ธันวาคม – 03 มกราคม 2566 (วันหยุดเทศกาล)	22,999.-	3,900.-	3,900.-



เด็กอายุ 2-11 ปี พักห้อง TWN/DBL เป็นท่านที่ 2 ในห้อง	ราคาเท่าผู้ใหญ่
เด็กอายุ 2-11 ปี พักห้อง TWN/DBL เป็นท่านที่ 3 ในห้อง	ลดราคา 1,000 บาท
เด็กอายุ 2-11 ปี พักห้อง TRP แบบเสริมเตียง	ลดราคา 500 บาท
มีตัวเครื่องบินแล้วจอยแลนด์	ลดราคา 8,000 บาท

หากท่านสนใจตัดกรุ๊ปหรือทำกรุ๊ปเหมา

กรุณาติดต่อผ่าน AGENCY

เงื่อนไขการจอง มัดจำท่านละ 7,000 บาท

ช่วงเทศกาลท่านละ 10,000 บาท

*** เมื่อชำระค่ามัดจำแล้วถือว่ารับทราบเงื่อนไขการจองทัวร์ทุกประการ ***

พร้อมส่งสำเนาหน้าพาสปอร์ตให้เจ้าหน้าที่ของทัวร์ / ส่วนที่เหลือจ่ายก่อนเดินทาง 15 วัน

*** กรุณาตรวจสอบพาสปอร์ต ต้องมีอายุใช้งานเหลือไม่น้อยกว่า 6 เดือน นับจากวันเดินทาง***

หมายเหตุ โปรแกรมการเดินทางอาจเปลี่ยนแปลงตามความเหมาะสม บริษัทฯ ขอสงวนสิทธิ์ในการปรับเปลี่ยนราคา หากมีการปรับขึ้นของราคาน้ำมันของสายบินหรือการเปลี่ยนแปลงกฎการเข้าประเทศที่มีค่าใช้จ่ายเพิ่มเติม

อัตราโดยรวม

- ❖ ค่ารถโค้ชปรับอากาศบริการตลอดการเดินทางตามรายการทัวร์
- ❖ ตัวเครื่องบินและภาษีน้ำมันตามรายการ ไป/กลับตามกำหนดการของคณะทัวร์ รวมน้ำหนักกระเป๋า 20 กก.
- ❖ ค่าอาหาร และเครื่องดื่มที่ระบุไว้ในรายการ
- ❖ ค่าที่พัก 3 คืนพักห้องละ 2-3 ท่าน
- ❖ ค่าบัตรเข้าชมสถานที่ท่องเที่ยวต่าง ๆ ตามรายการที่ได้ระบุไว้
- ❖ ค่าประกันอุบัติเหตุในการเดินทาง 1,000,000 บาท (ขึ้นอยู่กับเงื่อนไขของกรมธรรม์เฉพาะเหตุการณ์ที่เกิดขึ้นระหว่างวันเดินทางเท่านั้นโดยจะต้องใช้ใบรับรองแพทย์และใบเสร็จรับเงินในการเบิก)

อัตราที่ไม่รวม

- ❖ ค่าทิปไกด์+ค่าทิปคนขับรถเหมาจ่ายท่านละ 1,500 บาทชำระที่สนามบินดอนเมือง (ไม่รวมค่าทิปหัวหน้าทัวร์ตามความพึงพอใจ)
- ❖ ค่าทำหนังสือเดินทางไทย และค่าธรรมเนียมสำหรับผู้ถือพาสปอร์ตต่างชาติ รวมถึง VACCINE PASSPORT
- ❖ ค่าอาหาร และเครื่องดื่มที่ไม่ได้ระบุไว้ในรายการ
- ❖ ค่าใช้จ่ายอื่นๆ ที่มีได้ระบุไว้ในรายการ เช่น ค่าซักรีด โทรศัพท์ ค่ามินิบาร์ ฯลฯ
- ❖ ภาษีมูลค่าเพิ่ม 7% และภาษีหัก ณ ที่จ่าย 3%

เอกสารที่ใช้ในการเดินทาง

- ❖ หนังสือเดินทางที่มีวันกำหนดอายุใช้งานเหลือไม่น้อยกว่า 6 เดือน นับจากวันที่จะออกเดินทาง



ใบอนุญาตเลขที่ 41/00335

เที่ยวสนุกทัวร์แอนด์แทรเวล



@teawsanooktour



เที่ยวสนุกทัวร์แอนด์แทรเวล



085-3840228

❖ เอกสารวัคซีน E-Vaccine Certificate International

เงื่อนไขการจองทัวร์

หากไม่ได้ร่วมบริการทานอาหาร หรือค่าตัวเข้าชมใดๆ ในกรณีจอยทัวร์ไม่สามารถคืนเงินได้ เนื่องจากค่าบริการที่ต่างประเทศเป็นแบบเหมาจ่าย

1. เนื่องจากตัวเครื่องบินต้องเดินทางตามวันที่ ที่ระบุบนหน้าตั๋วเท่านั้น จึงไม่สามารถยกเลิก หรือเปลี่ยนแปลงการเดินทางใดๆ ทั้งสิ้น ถ้ากรณียกเลิก หรือเปลี่ยนแปลงการเดินทาง ทางบริษัทฯ ขอสงวนสิทธิ์ในการคืนเงินทั้งหมดหรือบางส่วนให้กับท่าน
2. กรณีที่กองตรวจคนเข้าเมืองทั้งที่กรุงเทพฯ และในต่างประเทศปฏิเสธมิให้เดินทางออกหรือเข้าประเทศที่บริษัทฯ ระบุในรายการเดินทาง บริษัทฯ ขอสงวนสิทธิ์ไม่คืนค่าบริการไม่ว่ากรณีใด ๆ
3. ทางบริษัทฯ จะไม่รับผิดชอบใดๆ ทั้งสิ้น หากท่านใช้บริการของทางบริษัทฯ ไม่ครบ อาทิ ไม่เที่ยวบางรายการ, ไม่ทานอาหารบางมื้อ เพราะค่าใช้จ่ายทุกอย่าง ทางบริษัทฯ ได้ชำระค่าใช้จ่ายให้ตัวแทนต่างประเทศแบบเหมาขาด
4. **ค่าทัวร์เป็นแบบเหมาจ่ายกับบริษัททัวร์ในต่างประเทศ ไม่สามารถคืนเงินค่าทัวร์ในทุกกรณี**
5. ทางบริษัทฯ จะไม่รับผิดชอบใดๆ ทั้งสิ้น หากเกิดสิ่งของสูญหายจากการโจรกรรม และ/หรือ เกิดอุบัติเหตุที่เกิดจากความประมาทของตัวนักท่องเที่ยวเอง
6. เมื่อท่านตกลงชำระเงินไม่ว่าทั้งหมดหรือบางส่วนกับทางบริษัทฯ ทางบริษัทฯ จะถือว่าท่านได้ยอมรับในเงื่อนไขข้อตกลงต่างๆ ที่ได้ระบุไว้แล้วทั้งหมด

หมายเหตุ

- ❖ หากคณะเดินทางไม่ถึง 10 ท่านคืนเงินเต็มจำนวน
- ❖ หากมีเหตุสุดวิสัยอันเกิดจากประกาศสถานการณ์โควิดทำให้เดินทางไม่ได้ อ้างอิงตาม พรบ. ธุรกิจนำเที่ยว หักค่าใช้จ่ายที่เกิดขึ้นจริงโดยมีใบเสร็จยืนยันกับลูกค้า
- ❖ **เรื่องห้องพักรั่วเทสกกาล** ห้องพักรั่วที่ลูกค้าระบุตอนจองทัวร์ ทางบริษัทฯ จะ Request ให้ทางโรงแรมตามขั้นตอน ในบางครั้งโรงแรมอาจเปลี่ยนชนิดห้องพักของลูกค้า ณ วันเข้าพัก แต่ทางบริษัทฯ ยืนยันว่าจะเพียงพอต่อจำนวนลูกค้า เช่น
Request สำหรับเตียง Double Bed หากห้องไม่พอ อาจจะเป็นห้อง TWIN ขยับเตียงให้ชิดกัน
Request สำหรับเตียง Triple Bed หากห้องไม่พอ จะจัดให้เป็น 2ห้อง โดยไม่เก็บเงินเพิ่ม ตามเงื่อนไขของโรงแรมที่จอง
- ❖ บริษัทฯ ขอสงวนสิทธิ์ที่จะเปลี่ยนแปลงรายละเอียดบางประการในทัวร์นี้ เมื่อเกิดเหตุจำเป็นสุดวิสัยจนไม่อาจแก้ไขได้และจะไม่รับผิดชอบใดๆ ในกรณีที่สูญหาย สูญเสียหรือได้รับบาดเจ็บที่นอกเหนือความรับผิดชอบของหัวหน้าทัวร์และเหตุสุดวิสัยบางประการ เช่น การนัดหยุดงาน ภัยธรรมชาติ การจลาจล ต่างๆ เนื่องจากรายการ



เที่ยวสนุกทัวร์แอนด์แตรเวล

ใบอนุญาตเลขที่ 41/00335



@teawsanooktour



เที่ยวสนุกทัวร์แอนด์แตรเวล



085-3840228

ทัวร์นี้เป็นแบบเหมาจ่ายเบ็ดเสร็จ หากท่านสะดวกสิทธิการให้บริการใดๆ ตามรายการ หรือถูกปฏิเสธการเข้าประเทศไม่ว่าในกรณีใดก็ตาม ทางบริษัทฯ ขอสงวนสิทธิ์ไม่คืนเงินในทุกกรณี

- ❖ บริษัทฯมีสิทธิที่จะเปลี่ยนแปลงหรือปรับเปลี่ยนรายการได้ตามความเหมาะสมบริษัทขอสงวนสิทธิ์ที่จะเลื่อนการเดินทางในกรณีที่ผู้ร่วมคณะไม่ถึง 15 ท่าน การไม่รับประทานอาหารเช้าไม่เที่ยวตามรายการ ไม่สามารถขอหักค่าบริการคืนได้ เพราะการชำระค่าทัวร์เป็นไปในลักษณะเหมาจ่าย เมื่อท่านได้ชำระเงินมัดจำหรือทั้งหมด ไม่ว่าจะเป็นการชำระผ่านตัวแทนของบริษัทฯ หรือชำระโดยตรงกับทางบริษัทฯ ทางบริษัทฯ จะขอถือว่าท่านรับทราบและยอมรับเงื่อนไขต่างๆ
- ❖ บริษัทฯไม่รับผิดชอบค่าเสียหายในเหตุการณ์ที่เกิดจากสายการบิน ภัยธรรมชาติ ปฏิบัติและอื่นๆที่อยู่นอกเหนือการควบคุมของทางบริษัทฯหรือค่าใช้จ่ายเพิ่มเติมที่เกิดขึ้นทางตรงหรือทางอ้อม เช่น การเจ็บป่วย, การถูกทำร้าย, การสูญหาย, ความล่าช้า หรือจากอุบัติเหตุต่างๆ